42 Künstlerinnen und Künstler setzen starkes Zeichen gegen den Krieg und helfen mit Ihrer Kunst der Benenefiz-Aktion Notgeld für die Ukraine-Kriegsopfer

Gerhard Richter und über 30 weitere bekannte Künstler beteiligen sich mit Kunstschenkungen an der Benefiz-Aktion **NOTGELD** für die Ukraine-Kriegsopfer.

Sonderformat: 93,975 x 99,225 (Extragroß)
handsign.+ datiert, 24. Februar 2022 - dem Tag des kriegerischen Überfalls der russ. Regierung auf das ukainische Volk.

Startgebot: 45.000 €
Sofortkauf 65.000 € (nur 5 verfügbare Exemplare)
Email: info@kunst-hilft-geben.de + Tel. 0151-42815196

Neben Gerhard Richter, Weltrangliste Nr. 1, laut Kunstkompass, unterstützenden folgende Künstler die Benefiz-Notgeldaktion für Ukraine-Kriegsopfer:

2.- Rosemarie Trockel (Weltrangliste r. 4) „Bottega“ + There is hope, but not for us“ Foto-Edition RT rückseitig signiert 5.000 € Mindestgebot Sofortkauf 6.500 € 	 Mindestgebot 4.500 € Sofortkauf: 6.000 € Who ist Gertrude Stein? Edition Aufl. 6. sign. Mindestgebot 4.000 € Sofortkauf 5.000 €

3. -Aktionskünstler **HA SCHULT**
- 6 Müllmänner: Mindestgebot 10.000 €, Sofortkauf je 13.000 €
- Edition + 5 BILD-Boxes je 1.000 € Startgebot, Sofortkauf 1.200 €
- Edition The Wall: Startgebot 13.000 € Sofortkauf 16.000 €.

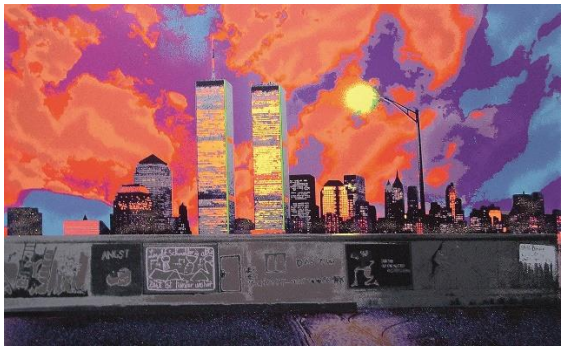

4. -Otmar Alt,
Der Troll", Acrylbild (9.000 €)

und fünf Editionen je 600 bis 900 €

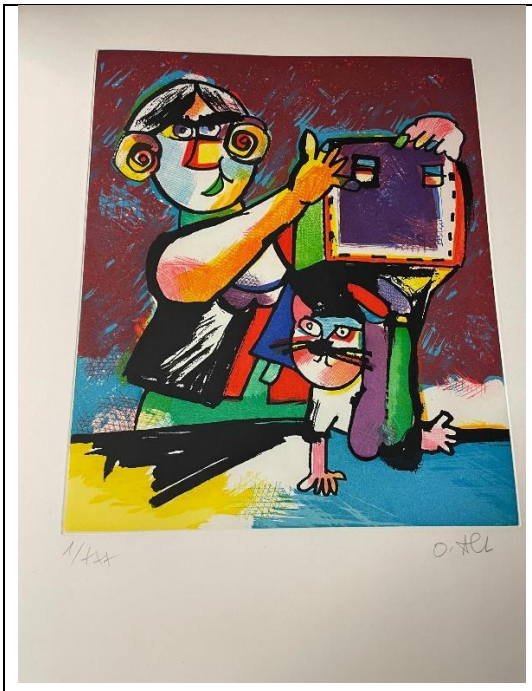

5.- Boris Becker, Kölner Dom (18.000 €),
Südwestfassade des Kölner Doms
180 x 22 cm gerrahmt.

6.- Harald Naegeli
"Apokalypse", Tusche-Zeichnung, 6.000 € sowie Exklusiv-Edition Aufl. 40 Exemplare "Gefängnis" je 500 €
Sign.

7.- Sabine Moritz
, "Haus", Öl auf Papier, Originalgemälde (Mindestgebot 4.500 € Sofortkauf: 6.000 €) und 3 hochwertige Editionen 485 bis 785 € und eine Lithografie, handsigniert und datiert 24. 2.2022 Beginn des russischen Überfalls auf die Ukraine (Mindestgebot 800 €, Sofortkauf 1.100 €)

8. **Benjamin Katz,**
Buch mit 5 Fotografien, u.a. Georg Baselitz, AR Penck, Mindestgebot 4.500 € Sofortkauf : 6.000 €

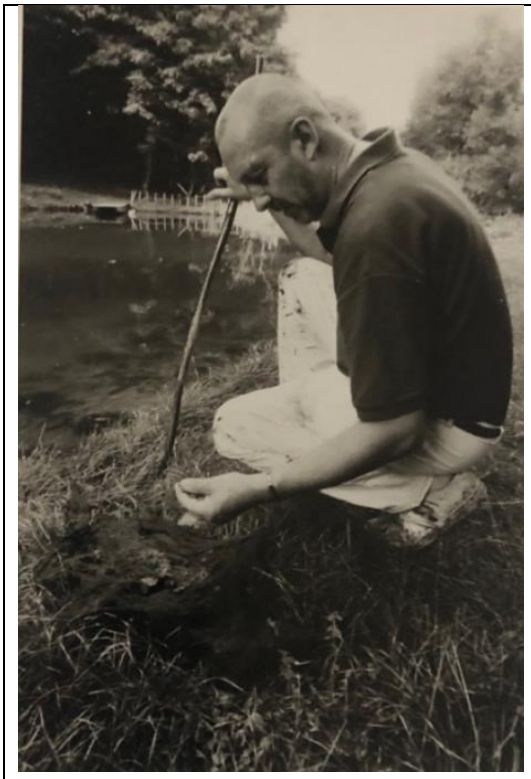

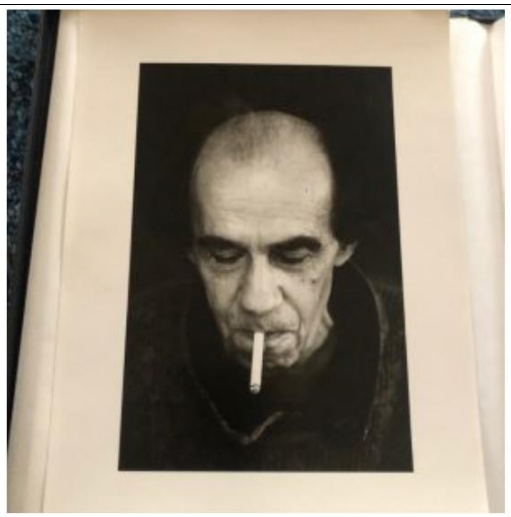

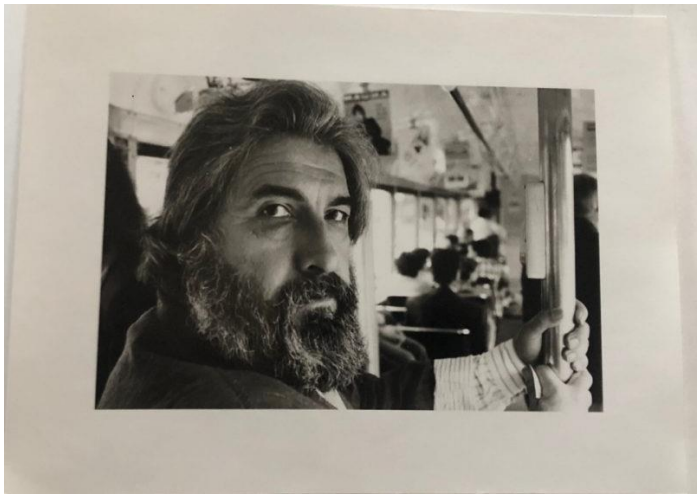

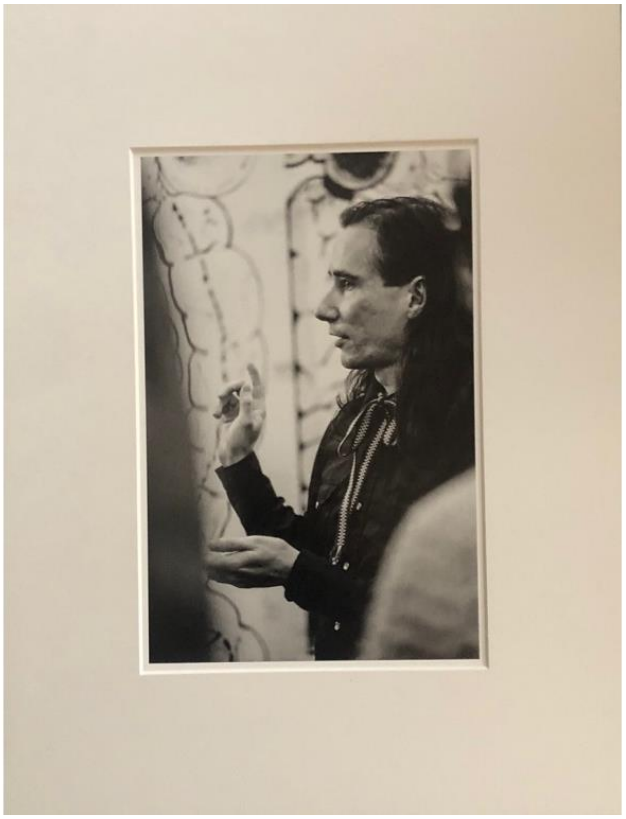

9.- Rita Lü zwei Editionen je 1.000 €	
10. Rene Böll, drei Gemälde-Kunstschenkungen Öl auf Leinwand. Mindestgebot 8.500 € Sofortkauf je 10.500 € 	

11. Rolf Maria Koller
2 Kunstwerke (Nachlassverwalter).
Domplatte Großformat, 22.000 € +
"Johannes" (verloren gegangene Kind)

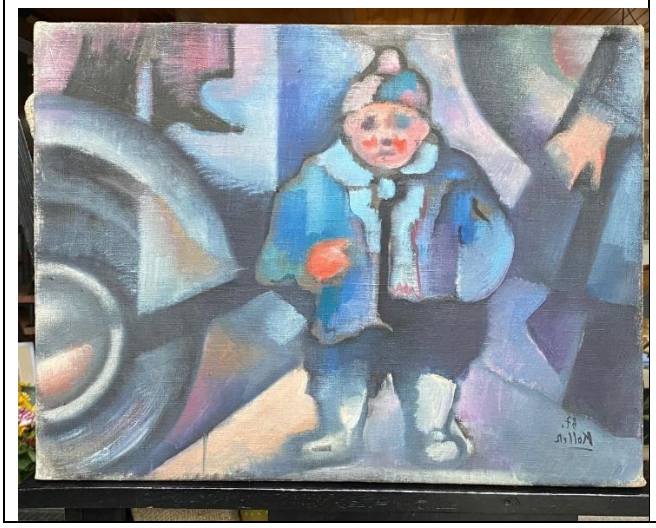

12. Thomas Baumgärtel, US APE (24.000 €), Unikat sowie Äskulap, Öl auf Leinwand 2.000 € Mindestgebot, Sofortkauf: 3.000 €

12. Jonathan Meese,
2 Radierungen „Fräulein Siegfried, Hagen… Mindestgebot 2.800 €, Sofortkauf 3.300 € sowie 5 Lithografien Mindestgebot 3.000 €, Sofortkauf 4.100 €

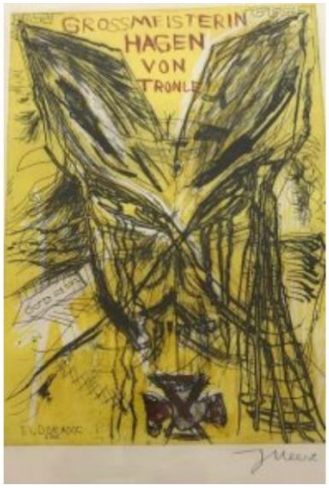

13. Rolf Lukaschewski,
Kölner Dom Edition 2.900 € & Konrad Adenauer Gouche 3.100 €
Tünnes un Schääl 2.800 €

14. Otto Piene,
Feuergouche 20.000 € +

Orange Farbsiebdruck 5.000 €

15. Na Goldwin Fremder (Foto sign.) 1.500 €	
16. Candida Höfer Iglesias Lisaboa (42.000 €) Großformat, Aufl. 5 Ex.	

17.-Jörg Helnwein 2 Fotos Feuerinferno und Eisberg 1.600 €	
18. Ali Zülfikar, GRETA, Edition Aufl. 23, auf Bütten, sign. 500 €	
19. Christo Lore, Edition Mindestgebot 8.500 € Sofortkauf: 10.000 €	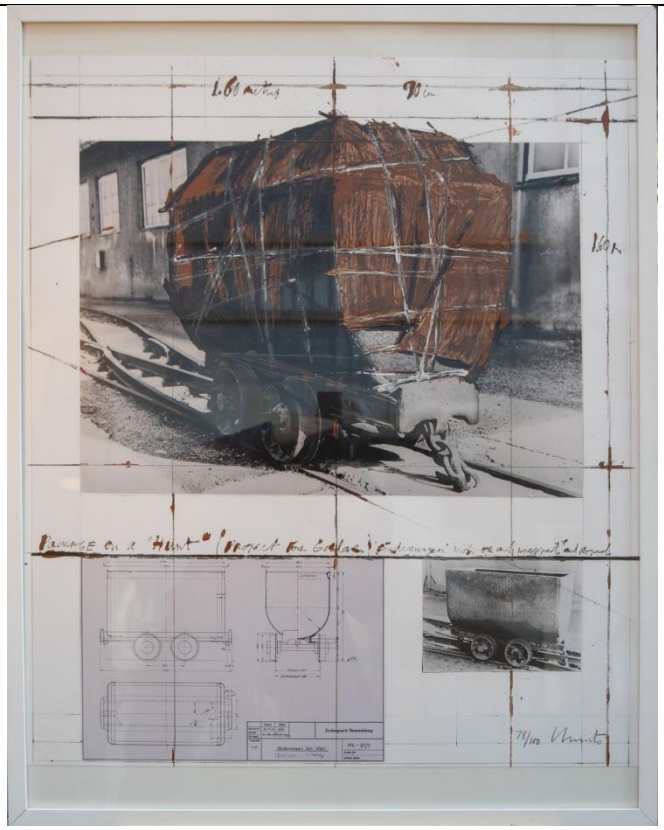

20. Elvira Bach Cocktailstunde, Edition 4.500 €	
21.Mikail Akar „Samos“. Kölner Dom, 8jähriger Shootingstar, Köln,Edition: 3.000 € **Corona-Virus (**re.) 3.000 € 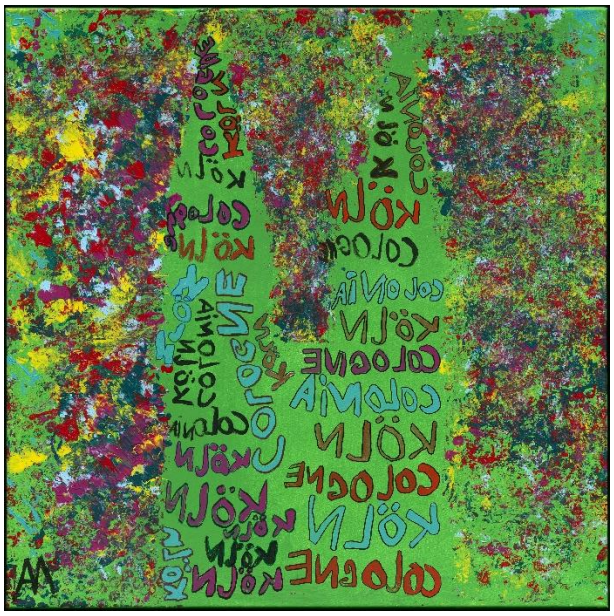	
22. Ramona Reuter PEACE PLEASE, Friedenstauben, Fotografie Mindestgebot 2.500 € Sofortkauf: 3.000 € **Format:** Passepartout-Rahmen Motivmaße: 50 x 70 cm	

	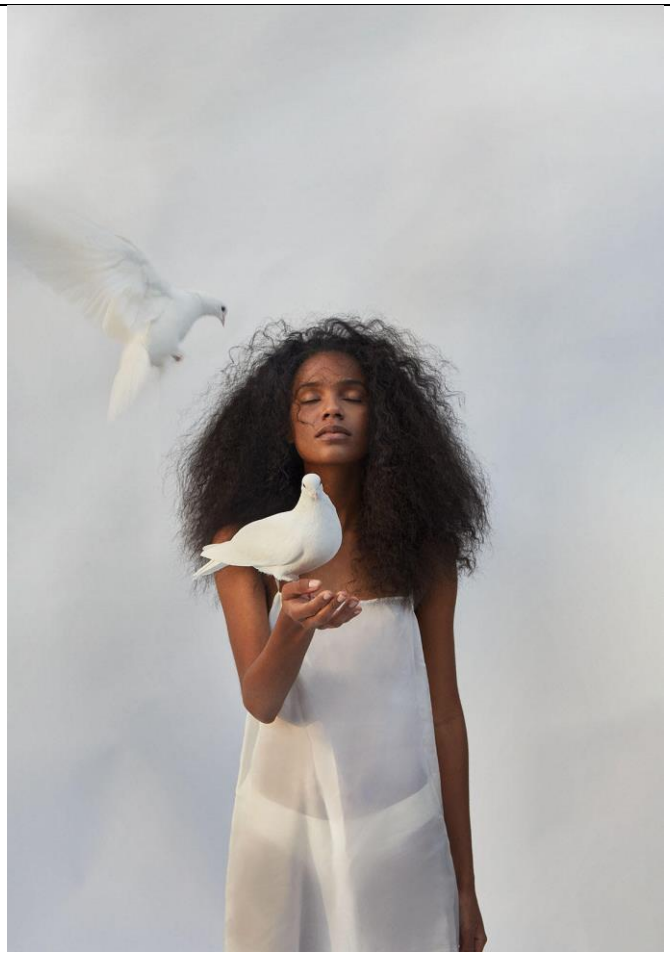
23. Prof. Michael Kuball "Black Utopie"	

24. - Kai Ladzinski Kölner Dom, Acryl auf Leinwand im Graffity-Stil, 9.000 € Größe ca. 120 cm Höhe x 70 cm	
25. Günther Uecker, Prägedruck 60er Jahre Startgebot 6.000 €, Sofortkauf:7.500 € **Splitter für Polen** Mindestgebot: 4.000 € Sofortkauf: 4.900 €	

26. Bettina Mauel, ehemalige Gerhard - Richter-Schülerin La Dance Edition mit 9 Blättern, Aufl 23/50 insg.1.800 €	

27. Jörg Immendorff.
Handsignierte Edition, 3.200 €

28. AR Penck Großformat, Farblitho,
Mindestgebot 3.800 €, Sofortkauf: 4.500 €
Aufl. 38/50

29. Kanjo Take
Joseph Beuys Foto-Collage:
Mindestgebot 8.000 €
Sofortkauf 9.500 €

Yüyü, Fotografie Japanisches Mädchen,
1.000 €

Kölner Dom 10 x 1 m
Diasec Preis 18.000 €
Auflage 3

30. **Kirsten Klöckner** „Was sonst“ (Peace) Aquarell Mindestgebot: 600 € Sofortkauf: 850 €	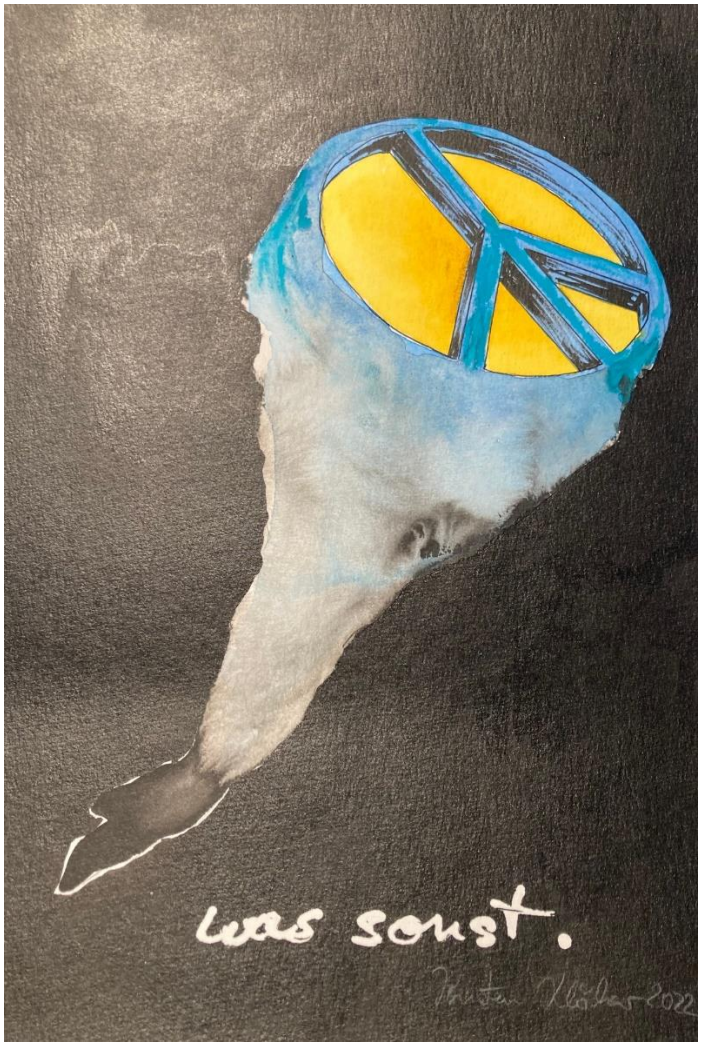
31. Markus Lüpertz Künstlergenius, übermalte mittelgroße Bronze,mit Holz-Sockel, VB 45.000 € Aufl 1/5	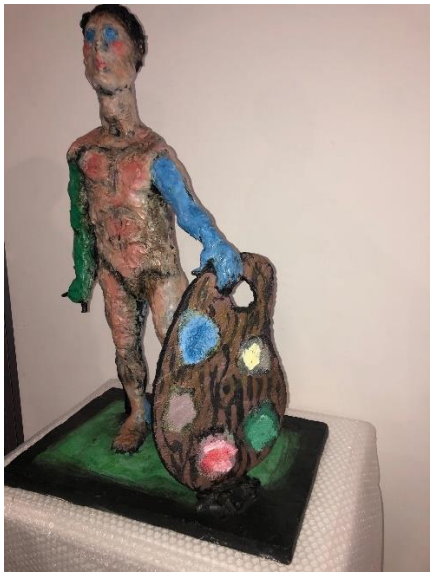

32. Jörg W. Schirmer, Lüpertz-Meisterschüler, Bildhauer "Puppe kaputt", grün patinierte Bronze,160 cm mit Holzsockel (innen oder Betonsockel inkl.:, 58.000 €	
33. Tata Runkholz, Siemens, Foto 600 € (Nachlass: van Ham)	

34. Emil Schumacher, Radierung 1.800 Mindestgebot, Sofortkauf 2.300 €	
35. Jörg Immendorff, Edition o.T. (Pferd , Affe Rad)	
36. Blinky Palermo, Edition 20/110 1971, Mindestgebot 3.500, Sofortkauf: 4.200 €	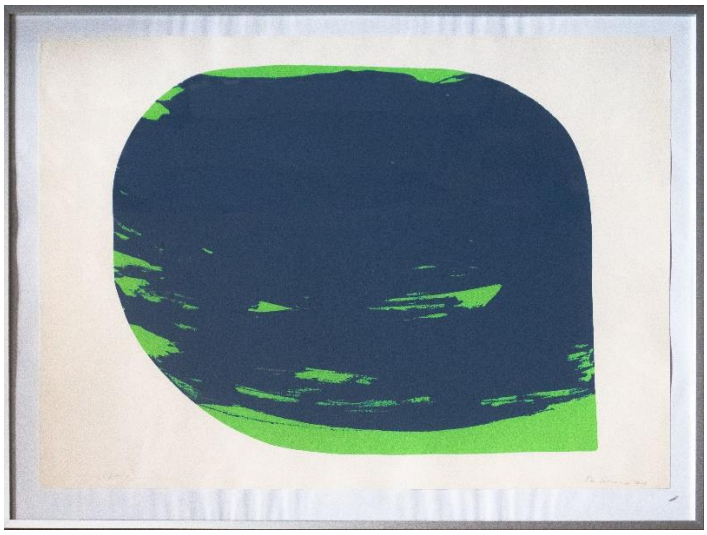

37. **Gerhard Hoeme**, Skizze Mindestgebot 900 € Sodortkauf 2.500 €	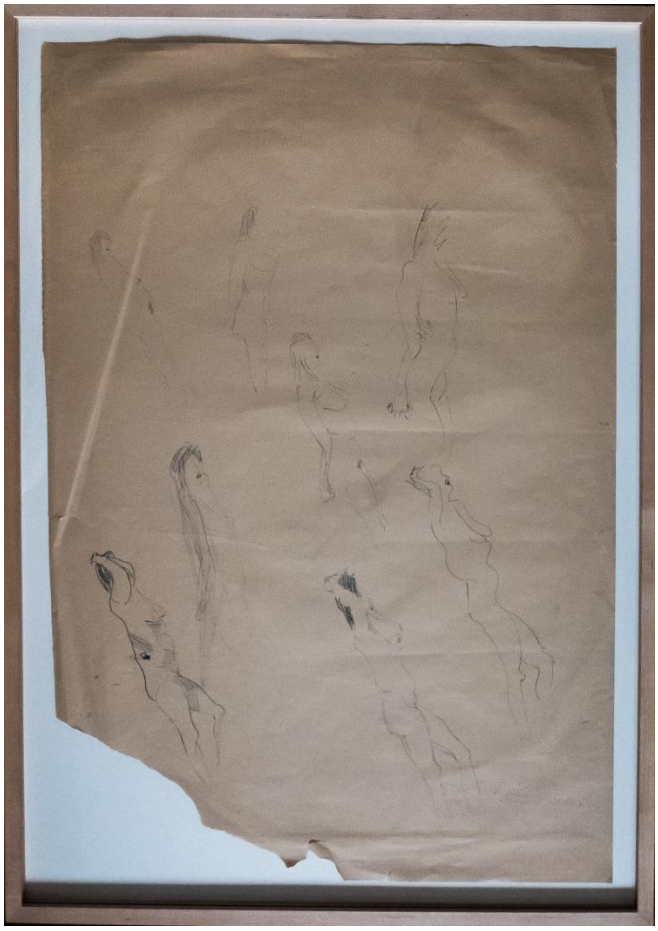
38. Pablo Picasso Lithografie, rot signiert, Startgebot 8.500 € Sofortkauf 9.900 €	

39.Takashi Murakam Grafik o.T.(Totenköpfe) Mindestgebot 5.000 € Sofortkauf 6.300 €	
40. **Zeng Fauzhi** Bettende Hände,2016, Mindestgebot: 4.800 €, Sofortkauf 6.100 €	
41. Oliver Jordan Joseph Beuys, Öl auf Leinwand, Mindestgebot 8.000 €, Sofortkauf: 10.000 € Edition: Joseph Beuys auf Pappe, Aufl. 100, 4800 €	

42.- Mappenwerk „Shalom“ Buthe Piene, Blume u.a. Mindestgebot 9.000 € Sofortkauf 13.000 €
(Diese Kunstwerke stammen von den Künstlerinnen und Künstlern direkt oder von Sammlern und Spendern für Notgeld für Ukraine-Kriegsopfer und Flüchtlinge)

Otto Piene

etc.

43. Zandra Harms

Tag und Nacht zur gleichen Zeit, Pastellkreiden auf Papier, 30 x 21 cm, 2021

Tag und Nacht zur gleichen Zeit, Pastellkreiden auf Papier, 30 x 21 cm, 2021

Ivo Weber

Waldfegen 2014 | Kaspar König mit Team

Lambda Print, 70 x 45 cm
650 Euro

… Seit 20 Jahren begibt sich der Kölner Künstler einen Tag im Jahr für
ein paar Stunden in den herbstlichen Wald und lässt dort von einem
wechselnden Team den Boden fegen. Waren zu Beginn die auserwählten
Waldarbeiter aus dem engeren Freundeskreis, so fordert Weber seit 2011
eine Person seines Kunstumfeldes auf, eine Gruppe Mitstreiter zu
benennen, die die von ihm bestimmte Arbeit ausführt. Nach der Arbeit
werden Team und gefegtes Areal für eine Fotoarbeit inszeniert und
anschließend wird der Urzustand des Waldstücks wiederhergestellt.
Nähere Infos zur Aktion unter:
https://waldfegen.com/

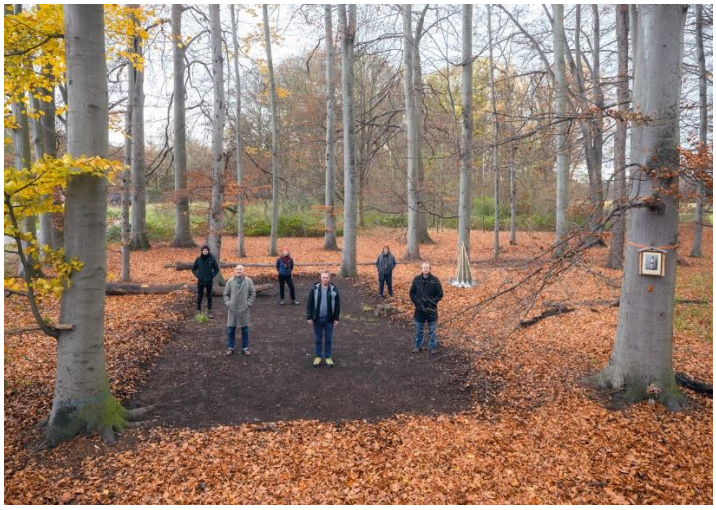

Weitere Informationen oder Gebotsabgaben bzw. bis 20. April 2022 oder Sofortkauf-Offerten möglich unter: info@kunst-hilft-geben.de
Tel. 0151-42815196